

ACCUEIL des PUBLICS à HANDICAPS

TRAITEMENT des ESCALIERS pour les DEFICIENTS VISUELS

Escalier :

Toute marche isolée et escalier doivent être traités.

Comme vu lors de notre visite, l'éclairage est à intensifier dans l'escalier.

Pour une marche isolée ou un escalier, prévoir les aménagements suivants :

- Bande d'éveil contrastée en relief avant la première marche à la descente et avant la 1^{ère} marche à la montée,
- Nez des marches de couleur contrastée,
- Première et dernière contremarches de chaque volée de couleur contrastée,
- Mains courantes, à partir de 3 marches, facilement préhensibles, et de couleur contrastée par rapport au mur, commençant avant la première marche, et s'arrêtant au-delà de la dernière (30 à 40 cm).

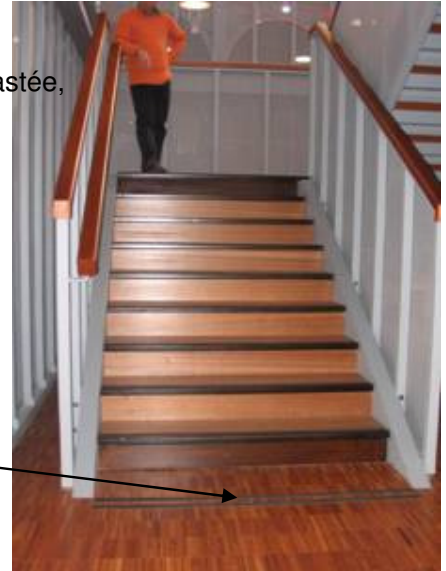

Exemple de bandes d'éveil,
escalier de la Médiathèque de Lourdes.

Les éléments préhensibles par les clients, tels que les interrupteurs, prises de courant, poignées de porte... doivent être de couleur contrastée par rapport à leur support.

Toute indication écrite à l'intention de la clientèle doit être écrite en gros caractères.



Médiathèque de Lourdes ;



Millaris à Gèdre.